LE VISON D'EUROPE

(Mustela lutreola)

Le Vison d'Europe est un petit mammifère semi-aquatique souvent méconnu, qui a perdu 85 % de son aire de répartition et 90 % de ses effectifs au cours du XXème siècle. Il est classé espèce **en danger critique d'extinction** au niveau mondial depuis 2011 sur la liste rouge de l'UICN (Union internationale pour la conservation de la nature), soit le dernier stade avant la disparition de l'espèce à l'état sauvage.

En France, l'espèce est présente dans 7 départements du sud de la Nouvelle-Aquitaine : Charente-Maritime, Charente, Gironde, Dordogne, Landes, Lot-et-Garonne, Pyrénées-Atlantiques.

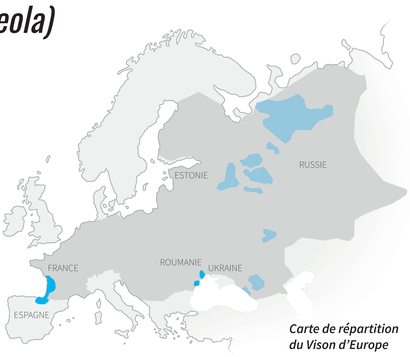

Carte de répartition du Vison d'Europe

SOURCE : IUCN, 2016

- *Éteint*
- *Possiblement éteint*
- *Présent*

Ordre : **Carnivores**
Famille : **Mustélidés**
Taille : **45 à 60 cm (queue comprise)**
Poids : **en moyenne 500 g pour les femelles et 870 g pour les mâles**

Parmi les plus petits Mustélidés présents en France, après la Belette et l'Hermine, le Vison d'Europe se reconnaît à son pelage brun-chocolat et ses **taches blanches bien visibles à la fois sur le menton et la lèvre supérieure**.

Les zones humides sont les milieux de prédilection du Vison d'Europe. Composés de divers habitats (marais, prairies humides, boisements inondables...), ces milieux lui offrent de nombreux gîtes de repos ainsi qu'une grande disponibilité de nourriture tout au long de l'année.

Comportement
Territorial et solitaire, le Vison d'Europe fréquente un vaste domaine, jusqu'à 35 km le long des cours d'eau principaux ainsi que leurs affluents, et parfois beaucoup plus pendant le rut ou la dispersion (70 à 150 km). Le territoire des mâles couvre souvent celui de plusieurs femelles, et les deux sexes se rencontrent principalement lors de la période de rut.

Activité
Principalement crépusculaire et nocturne, ce mustélidé très discret est difficile à observer. Le jour, il se repose dans des abris tels que des ronciers ou systèmes racinaires. La nuit, il est actif et parcourt les berges pour s'alimenter et défendre son territoire.

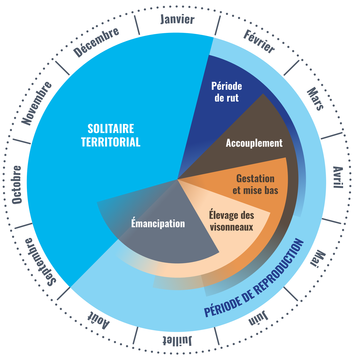

Cycle de vie du Vison d'Europe

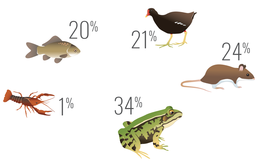

Alimentation
Carnivore opportuniste, il chasse la nuit les proies disponibles dans les milieux aquatiques.

Reproduction
La femelle donne naissance à une portée de 2 à 5 visonneaux après une gestation de 6 semaines. Elle assure seule les soins parentaux et l'éducation jusqu'à l'émancipation des jeunes.

Coordinateur du programme

Partenaires associés

Avec le soutien financier

LIFE VISON 2017-2022 - LIFE16 NAT/FR/000872

Illustrations : François Desbordes, Cécile Rousse. Photographies : Visons d'Europe © Matthieu Berroneau, Marais de Rochefort © Ingrid Marchand, Charente © Alexis Orseau. Service Éditions LPO n°ED210300 3AB © LPO 2021.